

社会福祉法人ますみ会 令和2年度事業計画

特別養護老人ホームますみ荘（介護老人福祉施設・短期入所生活介護）

ますみ荘介護サポートセンター（居宅介護支援）

『基本理念』

＜運営方針＞	人権を尊び	＜私の誓い＞	自らの仕事に誇りを持ち
	人の人生を思いやり		公明・平等
	慈愛と奉仕の精神を貫く		明るい・暖かい施設をつくります
	誠実・努力・健康		

『施設運営方針』

『利用者はもとより、地域より信頼される施設を目指します』

利用者の人格及び意思を尊重し、活力ある日常生活を営む為の生活支援と自立支援に努める。

家族、ボランティア、地域社会との関わりを深め、全体で超高齢社会での高齢者像の実現に努める。

職員は、受容・傾聴・連帯の精神で常に自己研鑽、専門性の向上に努め、サービスの質を高める。

利用者や地域から信頼される介護サービスを提供、社会福祉法人として、地域社会にも貢献する。

『事業の目標』

- ①個別性を重視した専門性の高いサービスの提供
- ②情報開示の充実を図り、事業運営の透明性を高める
- ③長期的な経営基盤の充実を図る為、財政面を重視した設備等の保守、経費節減に努める。
- ④(福)ますみ会と(医)誠和会の協調による、福祉、医療の総合化
- ⑤福祉の潜在ニーズ発掘と社会福祉資源の活用による地域への貢献

『サービス目標』

【「ONE TEAM」一致団結の介護】

『事業方針と計画』

1. 利用者援助事業

- ①職種間の連携や情報共有により、利用者の自主性、ニーズを尊重したサービスの質の向上を図る。
- ②機能訓練の内容を充実させ、重度でも自立支援に繋がるサービスの提供を行う。
- ③人としての尊厳を大切にその人らしい生活を送れるよう支援する。
- ④介護の重度化が進行する中でも四季を感じる行事等を取り入れ、生活を援助する。
- ⑤実習生、ボランティア等と施設内外の交流を通じて社会参加の機会を多く作る。
- ⑥常に利用者、家族とのコミュニケーションに努め、利用者の満足度、自立度の向上に努める。

2, 健康管理と環境整備

- ①年1回の利用者検診、週2回の嘱託医の回診、随時の病院受診、眼科、歯科往診などにより健康管理、予防医療の徹底を図る。
- ②各職種の連携により、低栄養、褥瘡防止に努める。
- ③空調、加湿器、換気等により、温度・湿度管理を図り生活環境の向上と感染症予防に努める。
- ④毎日の清掃、年1回の大掃除実施により生活環境の清潔を保持する。

3, サービスの質向上について

①利用者に関するカンファレンス

- ・月1回の定例ケースカンファレンスにて情報共有として介護、栄養、機能訓練の状況報告。
- ・状況に合わせてミニカンファレンス・看取りカンファレンス・栄養会議としての経口維持・経口移行カンファレンスを適宜開催し、各職種の意見交換を行う。

②職員に関する会議

月1回の定例会議として

- ・各部署の日常業務について検討を図る各部署会議
- ・各所属長にて法人内業務の検討行う業務会議
- ・各会議、各委員会の決定事項を全職員に報告し、業務の徹底を図る。又、外部研修の報告を全職員にフィードバックする全体会議

③委員会

・サービス検討委員会

利用者の持つ問題について、分野毎に問題解決を目指したサービスと、利用者の要望を含め個々に必要なサービスを検討、研究を行う。

- 1) 生活の活性化を図る為の環境をつくる。
- 2) 認知症の不適応行動にも適切なサービスを提供する。
- 3) 状態に応じた入浴や排泄介助の方法や用具の検討を行う。
- 4) 医師の指示、助言を受けながら食事摂取機能を考察する。
- 5) 栄養管理として個別栄養計画を作成し低栄養の予防に努める。

・安全管理委員会

ケースカンファレンスや事故報告の分析をもとにマニュアルを整備し、予防と対策を徹底する。

・感染症・褥瘡予防委員会

マニュアルに基づき、各感染症に対する予防、発生時の早期対応の徹底、適切な対処を行う。

・口腔ケア委員会

歯科医の指導内容を全体会議にて全職員に伝達し口腔ケアの向上を研鑽していく。

・身体拘束0検討委員会

利用者及び他の利用者の生命又は身体保護の為、身体拘束その他、行動の制限をしない介護の実現に取り組む。緊急やむを得ない場合であっても、定期的に見直し改善に取り組む。

・給食委員会

全体給食として、全体のメニューや行事食等の検討も行い、楽しみある食事を提供していく。

・活動委員会

利用者の生き甲斐や自己主張の出来る場所として、利用者の求めるサービスを提供できるよう活動内容を検討し、利用者が積極的に参加できる環境作りに努める。

・入所判定委員会

介護保険制度に基づく入所判定指針により、透明性、公平性を確保した待機者の入所審査、判定を行い、円滑な入所を図る。

・衛生委員会

産業医の助言等により、職員の健康管理（身体的・精神的）や職場環境改善に向けた検討を行うと同時に、利用者を含めた施設全体の健康管理に配慮する。

・親睦委員会

職員の働きやすい職場が結果として、サービスの質の向上に結び付くことから、職員の親睦と福利増進を図る為の行事等を企画・運営する。

4、機能回復訓練

- ①医師の指示及び各職種との協働により個別機能訓練計画を作成し、計画的な機能訓練を実施する。
- ②上下肢の筋力維持、口腔機能の維持向上の為の訓練に取り組む。
- ③利用者の意向を確認しながら、無理のない訓練を継続する。
- ④訓練意欲や反応を引き出せるよう、個々の訓練を工夫する。
- ⑤遊ビリテーションやカラオケなどによる、楽しく継続できる訓練を実施する。
- ⑥訓練参加者・メニューの一覧表を活用し、事故予防、スタッフ間の連携を図る。

5、栄養管理

- ①重度化により誤嚥のリスクが高くなっている中でも「経管栄養を希望しない、最期まで口から食べたい、食べて欲しい」と望まれる方が多い。出来る限り経口摂取をサポートしていくが、食べることがリスクにならないよう、提供する食事の内容検討や摂取状態の観察に努めることで、安全な食事提供を目指す。
- ②行事食や季節感を感じるメニュー、食材、食べやすい食器を工夫し、家庭的で食欲をそそるものを取り入れる。
- ③給食室内の清潔、消毒、整理整頓に努め、食中毒予防、職員の事故予防に努める。

6、利用者の負担軽減

- ①介護保険、医療保険の減額制度の情報提供や代行申請を行い、利用者の負担軽減に努める。
- ②経済的に困窮する利用者を支援する為「社会福祉法人による利用者負担の軽減制度」の利用を積極的に促す。地域の在宅サービス利用者も同様である。
- ③職員の介護技術の向上、介護機器の使用により、介助における利用者の負担を軽減する。

7、利用者の家族支援

- ①利用者の精神的安定を図る為にも、家族と施設のコミュニケーションを常に図る。
- ②事故報告、利用者状況報告を行い、家族に利用者の状態の理解が得られるよう努める。

- ③談話室や1階・5階などを利用し、利用者と家族のくつろぎの場を提供する。
- ④家族参加行事の広報、面会時の外出や散歩を積極的に促すことで、家族と利用者の繋がりを作る。
- ⑤利用者に対するサービス内容などへの意見、要望を集めサービスに反映させる。
- ⑥預り金の出納状況を定期的に送付し管理を厳重に行う。
- ⑦入所時退所時に、預り金、預かり品はチェックシートにより管理を徹底する。

8, 地域公益・貢献活動（事業）

- ①利用者、職員、施設は地域の一員として地域活動にも参加し、地域との連携を深め、法人・施設の持つ社会資源を地域に還元する。
- ②(福)ますみ会（各事業）と(医)誠和会（各事業）は常に連携し、地域への福祉、医療に関する情報提供、相談業務などに努め地域の福祉、医療の総合的拠点としての役割を担う。
- ③社会福祉の啓蒙活動として、地域に福祉活動の学習機会を提供する。
- ④業務に支障のない範囲で、ボランティア、実習生の受け入れを積極的に行う。
- ⑤講座や催しに地域住民・ボランティア・学生・家族・職員の参加を促進すると共に、利用者に社会参加の機会を提供する。地域や施設利用者の為に地域団体や地域企業とも協力する。
- ⑥地域に施設設備を解放し、要介護状態にならない為に、自主的リハビリとして「介護予防教室」を実施する。
- ⑦各種情報ネットワークを活用し、情報開示を行う。

9, 防災対策

- ①関係機関の指導のもと計画的な訓練する。マニュアルを充実させ、職員の防災意識の向上を図る。
- ②防火設備、各種設備の整備点検を行い、利用者の安全を図る。
- ③消火、避難誘導、通報訓練を定期的実施する。
- ④地域防災委員、医療法人誠和会との連携を図る。
- ⑤自営消防隊の消火訓練を実施する。
- ⑥倉敷市特養連絡協議会の災害時応援体制を整備する。
- ⑦震災等に備え、効率的な備蓄品を備える。

10, 苦情解決の取り組み

- ①利用者、家族などからの苦情について、迅速かつ誠実に対処する。苦情は「貴重なご意見」としてサービスの改善に取り入れる。
- ②受付窓口の設置、ご意見箱の設置、第三者苦情等解決委員会で検討、入退所時に利用者、家族に利用説明を徹底する。
- ③平素から利用者のご意見を広く集め、家族とのコミュニケーションを図り、介護状況の理解を深める。
- ④入所の段階で要望を確認し、施設で対応可能な範囲の説明、代替案を提示するなどし、家族の納得を得ておくことで、サービスの相違を防ぐ。
- ⑤介護サービス、高齢者虐待、ハラスメント、公益通報者保護等の苦情受付窓口を一本化し、苦情の申し出を受けやすくする。

11, 在宅サービス事業

高齢者福祉の拠点として、地域ニーズの吸収に努め、在宅サービスの促進・充実を図る。

①短期入所生活介護事業

ケアプランを基に、利用者ニーズに合ったサービス提供に努める。

新規利用の開拓、再利用の促進を図る。

②居宅介護支援事業（ますみ荘介護サポートセンター）

介護相談、介護保険利用など地域住民のニーズに対し、培った経験、知識と誠実さをもって応え、相談して良かったと思われる援助、利用者が満足するサービス計画をする。

計画は、利用者が可能な限り居宅において、その有する能力に応じて自立した生活を営むことが出来るよう配慮する。特別養護老人ホームますみ荘と共に、施設のもつ社会資源を積極的に解放、提供し、(医)誠和会と連携して高齢者福祉、医療、保険サービスの一翼を担う。

12, 人材育成

①基礎から応用、重度化対応、職員のスキルアップを目的とした研修を強化する。

②外部研修に積極的に参加し情報共有を図る。

③介護士研修会を定期開催し、知識、技術の向上と業務の統一化を図る。

④自己研鑽を促進する為に、資格取得の支援、研修を行う。

⑤各段階の研修を年間指導研修計画により実施する。

⑥人事異動は必要に応じて適材適所の配置を行う。

13, 人材確保

①全国的な人材不足は、健全な事業運営を揺るがす事態である。安定した事業運営を行う為にも、引き続き、介護保険制度や報酬の改善を求めていく。

②行政・労働局（ハローワーク）・採用支援業者との連携を図り人材確保に努める。又、Web媒体などを使用した広報活動、情報発信に努める。

③学校との関係を強化すると共に、職場見学やインターンシップ等を積極的に受け入れ、人材確保に努める。特に若い世代に魅力ある職場作りに努める。

④無資格・未経験者でも安心して学び就労出来る環境を整える。又、高齢者や外国人など多様な人材が活躍出来るような環境を整える。

⑤次世代の育成支援及び人材確保の為、奨学金支援制度を開始する。

⑥活力ある職場作りに職員全員で挑み、人材育成や子育て支援など職場環境の改善・整備に努め、定着率のアップを目指す。

社会福祉法人ますみ会 組織図

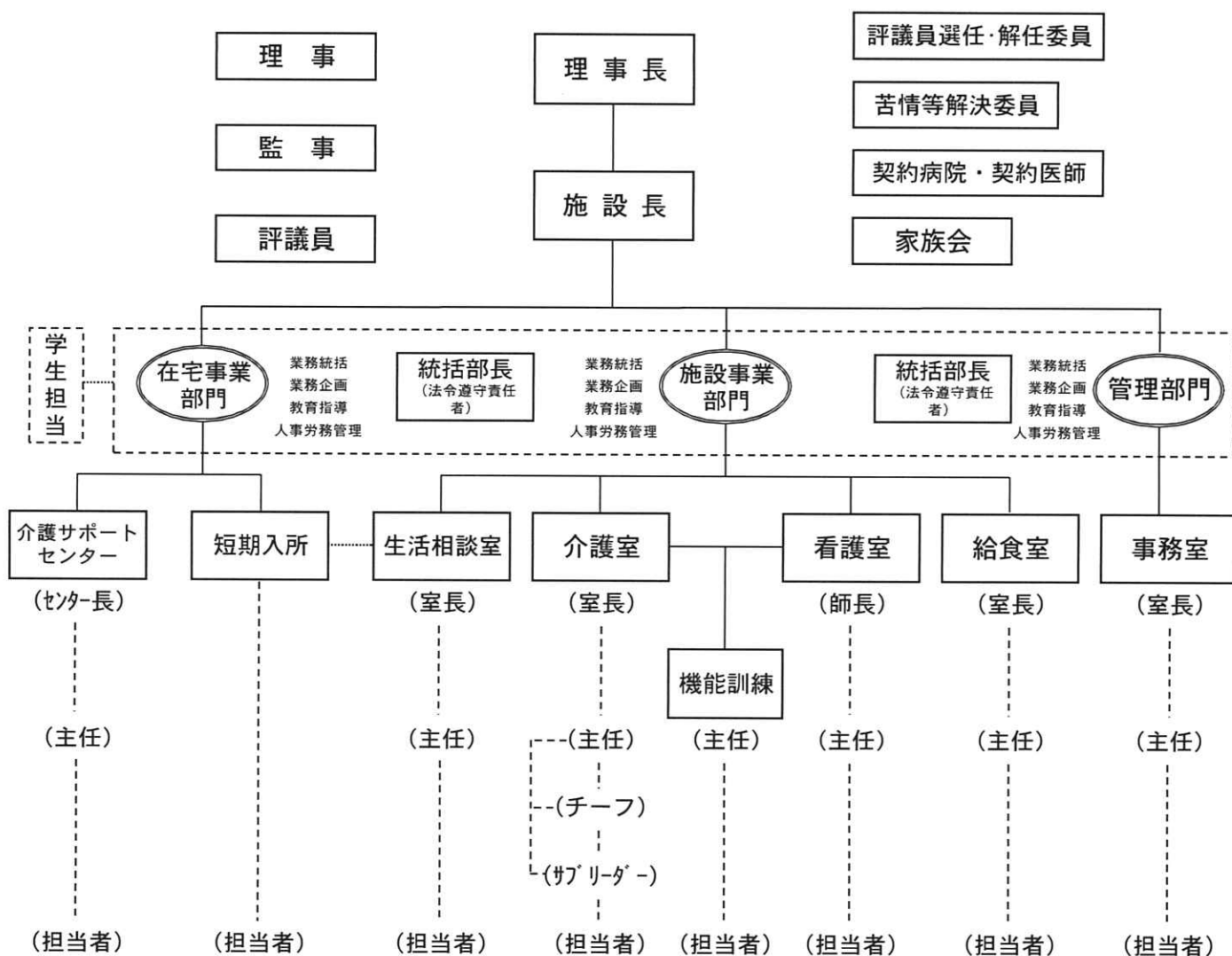

* 各職位はその職位以下の指導・統括をおこなう。

【 業 務 分 担 】

ケアプラン 居宅支援事業 居宅介護相談 サービス担当者会議 支援記録	利用者相談 入退所相談 入退所手続き サービス担当者会議 相談記録	利用者相談 行事計画 入退所相談 入退所手続き 相談記録	ケアプラン 介護サービス 活性化活動 レク活動 クラブ活動 介護記録 個人記録 洗濯管理業務 (介助員)	機能訓練計画 機能訓練 訓練記録	利用者健康管理 施設衛生管理 看護記録	栄養管理 食品管理 検食管理 献立作成 調理 栄養記録	財務管理 人事・庶務 保険請求 利用者負担請求 業務記録
--	---	--	---	------------------------	---------------------------	--	--

【 委 員 会 】

- ・ サービス検討委員会 (ケア・排泄・認知症・環境・食事)
- ・ 活動委員会
- ・ 入所判定委員会
- ・ 安全管理委員会
- ・ 感染症・褥瘡予防委員会
- ・ 口腔ケア委員会
- ・ 身体拘束0検討委員会
- ・ 給食委員会
- ・ 衛生委員会
- ・ 親睦委員会

<R2年4月現在>

理事長	荘 長	事務長	担当者	監 査

令和 2年度
資 金 収 支 予 算 書

P- 1
開始日: 2. 4. 1

事 業 : 111 法人本部

科 目	予 算 額	前年度予算額	増 減	備 考
事業活動による収支				
事業活動による収入				
経常経費寄附金収入	7311 350,000	350,000	0	
受取利息配当金収入	7312 400	400	0	
事業活動収入計	350,400	350,400	0	
事業活動による支出				
人件費支出	600,000	600,000	0	
役員報酬支出	8311 600,000	600,000	0	
事務費支出	71,200	71,200	0	
会議費支出(事務)	8522 30,000	30,000	0	
業務委託費支出	(40,000)	(40,000)	(0)	
その他の委託費支出	8532 40,000	40,000	0	
手数料支出(事務)	8533 1,200	1,200	0	
事業活動支出計	671,200	671,200	0	
事業活動資金収支差額	△320,800	△320,800	0	
施設整備等による収支				
施設整備等による収入				
施設整備等収入計	0	0	0	
施設整備等による支出				
施設整備等支出計	0	0	0	
施設整備等資金収支差額	0	0	0	
その他の活動による収支				
その他の活動による収入				
その他の活動収入計	0	0	0	
その他の活動による支出				
その他の活動支出計	0	0	0	
その他の活動資金収支差額	0	0	0	
当期資金収支差額合計	9811 △320,800	△320,800	0	
前期末支払資金残高	9821 0	0	0	
当期末支払資金残高	9831 △320,800	△320,800	0	

理事長	荘 長	事務長	担当者	監 査

令和 2年度

P- 1

事業： 112 特別養護老人ホームますみ

資金収支予算書

開始日： 2. 4. 1

<

科 目	予 算 額	前年度予算額	増 減	備 考
事業活動による収支				
事業活動による収入				
介護保険事業収入	567,718,000	526,647,000	41,071,000	
施設介護料収入	(458,850,000)	(423,700,000)	(35,150,000)	
介護報酬収入（施設）	7111 415,000,000	383,000,000	32,000,000	
利用者負担金収入（公費）	7112 1,850,000	1,700,000	150,000	
利用者負担金収入（一般）	7113 42,000,000	39,000,000	3,000,000	
利用者等利用料収入	(108,005,000)	(101,248,000)	(6,757,000)	
施設サービス利用料収入	7136 215,000	200,000	15,000	
食費収入（公費）	7139 580,000	540,000	40,000	
食費収入（一般）	7141 42,000,000	39,600,000	2,400,000	
食費収入（特定）	7366 23,500,000	22,000,000	1,500,000	
居住費収入（一般）	7143 28,500,000	26,600,000	1,900,000	
居住費収入（特定）	7367 13,200,000	12,300,000	900,000	
その他の利用料収入（介護・利用）	7145 10,000	8,000	2,000	
その他の事業収入	(863,000)	(1,699,000)	(△836,000)	
補助金事業収入（公費）（介護・そ	7368 750,000	750,000	0	
補助金事業収入（一般）（介護・そ	7369 45,000	900,000	△855,000	
受託事業収入（公費）（介護・その	7373 8,000	6,000	2,000	
その他の事業収入（介護・その他）	7153 60,000	43,000	17,000	
借入金利息補助金収入	7299 270,000	300,000	△30,000	
経常経費寄附金収入	7311 20,000	20,000	0	
受取利息配当金収入	7312 50,000	52,000	△2,000	
その他の収入	620,000	627,000	△7,000	
受入研修費収入	7313 400,000	400,000	0	
利用者等外給食費収入	7314 200,000	200,000	0	
雑収入	(20,000)	(27,000)	(△7,000)	
雑収入	7318 20,000	27,000	△7,000	
事業活動収入計	568,678,000	527,646,000	41,032,000	
事業活動による支出				
人件費支出	395,500,000	375,600,000	19,900,000	
職員給料支出	8312 207,000,000	191,000,000	16,000,000	
職員賞与支出	8313 83,000,000	79,000,000	4,000,000	
非常勤職員給与支出	8314 48,500,000	46,000,000	2,500,000	
派遣職員費支出	8315 5,000,000	8,600,000	△3,600,000	
退職給付支出	8316 6,000,000	6,000,000	0	
法定福利費支出（人件費）	8317 46,000,000	45,000,000	1,000,000	
事業費支出	88,940,000	87,345,000	1,595,000	
給食費支出	8331 37,000,000	36,000,000	1,000,000	
介護用品費支出	8332 12,000,000	11,800,000	200,000	
保健衛生費支出	8335 5,800,000	5,500,000	300,000	
被服費支出	8337 500,000	485,000	15,000	
教養娯楽費支出	8338 650,000	650,000	0	

理事長	荘 長	事務長	担当者	監 査

令和 2年度

P- 2

事業： 112 特別養護老人ホームますみ

資金収支予算書

開始日： 2. 4. 1

科 目	予 算 額	前年度予算額	増 減	備 考
水道光熱費支出（事業）	8343 25,000,000	25,000,000	0	
消耗器具備品費支出	8345 2,600,000	2,600,000	0	
保険料支出（事業）	8346 1,100,000	1,100,000	0	
賃借料支出（事業）	8347 4,150,000	4,150,000	0	
車輛費支出	8352 140,000	60,000	80,000	
事務費支出	33,448,500	32,531,500	917,000	
福利厚生費支出（事務）	8511 3,100,000	3,000,000	100,000	
職員被服費支出	8512 2,100,000	2,000,000	100,000	
旅費交通費支出（事務）	8513 82,000	80,000	2,000	
研修研究費支出	8514 720,000	700,000	20,000	
事務消耗品費支出	8515 450,000	450,000	0	
印刷製本費支出（事務）	8516 150,000	140,000	10,000	
修繕費支出（事務）	8519 6,500,000	6,000,000	500,000	
通信運搬費支出（事務）	8521 1,150,000	1,070,000	80,000	
会議費支出（事務）	8522 25,000	20,000	5,000	
広報費支出（事務）	8523 1,600,000	1,500,000	100,000	
業務委託費支出	(12,070,000)	(12,070,000)	(0)	
清掃委託費支出	8528 2,320,000	2,320,000	0	
保守委託費支出	8529 250,000	250,000	0	
その他の委託費支出	8532 9,500,000	9,500,000	0	
手数料支出（事務）	8533 370,000	370,000	0	
土地・建物賃借料支出（事務）	8536 413,000	413,000	0	
租税公課支出（事務）	8537 73,500	73,500	0	
保守料支出（事務）	8538 3,500,000	3,500,000	0	
渉外費支出（事務）	8539 450,000	450,000	0	
諸会費支出（事務）	8541 620,000	620,000	0	
雑支出	(75,000)	(75,000)	(0)	
雑支出（事務）	8552 75,000	75,000	0	
利用者負担軽減額	8614 700,000	700,000	0	
支払利息支出	8615 700,000	700,000	0	
その他の支出	24,000	24,000	0	
利用者等外給食費支出	8616 24,000	24,000	0	
事業活動支出計	519,312,500	496,900,500	22,412,000	
事業活動資金収支差額	49,365,500	30,745,500	18,620,000	
施設整備等による収支				
施設整備等による収入				
施設整備等補助金収入	0	11,800,000	△11,800,000	
施設整備等補助金収入	7411 0	11,800,000	△11,800,000	
施設整備等収入計	0	11,800,000	△11,800,000	
施設整備等による支出				
設備資金借入金元金償還支出	24,990,000	24,990,000	0	
1年返済設備資金借入金元金償還支出	8712 24,990,000	24,990,000	0	
固定資産取得支出	12,000,000	63,700,000	△51,700,000	

理事長	荘	長	事務長	担当者	監	査

令和 2年度

P- 3

事業： 112 特別養護老人ホームますみ

資金収支予算書

開始日： 2. 4. 1

科 目		予 算 額	前年度予算額	増 減	備 考
建物附属設備取得支出 (基本)	8715	10,000,000	60,000,000	△50,000,000	
車輛運搬具取得支出	8722	0	1,700,000	△1,700,000	
器具及び備品取得支出	8723	2,000,000	2,000,000	0	
施設整備等支出計		36,990,000	88,690,000	△51,700,000	
施設整備等資金収支差額		△36,990,000	△76,890,000	39,900,000	
その他の活動による収支					
その他の活動による収入					
積立資産取崩収入		5,100,000	65,100,000	△60,000,000	
退職給付引当資産取崩収入	7517	5,100,000	5,100,000	0	
施設整備等積立資産取崩収入	7538	0	60,000,000	△60,000,000	
その他の活動収入計		5,100,000	65,100,000	△60,000,000	
その他の活動による支出					
積立資産支出		5,200,000	5,200,000	0	
退職給付引当資産支出	8816	5,200,000	5,200,000	0	
その他の活動による支出		1,700,000	1,700,000	0	
長期前払費用支出	8862	1,700,000	1,700,000	0	
その他の活動支出計		6,900,000	6,900,000	0	
その他の活動資金収支差額		△1,800,000	58,200,000	△60,000,000	
当期資金収支差額合計	9811	10,575,500	12,055,500	△1,480,000	
前期末支払資金残高	9821	0	300,000,000	△300,000,000	
当期末支払資金残高	9831	10,575,500	312,055,500	△301,480,000	

理事長	荘	長	事務長	担当者	監	査

令和 2年度

P- 1

事業：114 ますみ荘短期入所生活介護 資金収支予算書

開始日：2. 4. 1

科 目		予 算 額	前年度予算額	増 減	備 考
事業活動による収支					
事業活動による収入					
介護保険事業収入		19,524,000	18,730,000	794,000	
居宅介護料収入		(15,800,000)	(15,200,000)	(600,000)	
（介護報酬収入）		(14,000,000)	(13,500,000)	(500,000)	
介護報酬収入（居宅）	7115	14,000,000	13,500,000	500,000	
（利用者負担金収入）		(1,800,000)	(1,700,000)	(100,000)	
介護負担金収入（一般）（居宅）	7119	1,800,000	1,700,000	100,000	
利用者等利用料収入		(3,724,000)	(3,530,000)	(194,000)	
食費収入（公費）	7139	32,000	30,000	2,000	
食費収入（一般）	7141	1,700,000	1,600,000	100,000	
食費収入（特定）	7366	390,000	370,000	20,000	
居住費収入（公費）	7142	32,000	30,000	2,000	
居住費収入（一般）	7143	1,250,000	1,200,000	50,000	
居住費収入（特定）	7367	320,000	300,000	20,000	
事業活動収入計		19,524,000	18,730,000	794,000	
事業活動による支出					
人件費支出		20,770,000	20,770,000	0	
職員給料支出	8312	11,000,000	11,000,000	0	
職員賞与支出	8313	4,200,000	4,200,000	0	
非常勤職員給与支出	8314	2,300,000	2,300,000	0	
派遣職員費支出	8315	380,000	380,000	0	
退職給付支出	8316	290,000	290,000	0	
法定福利費支出（人件費）	8317	2,600,000	2,600,000	0	
事業費支出		5,041,000	5,041,000	0	
給食費支出	8331	1,800,000	1,800,000	0	
介護用品費支出	8332	250,000	250,000	0	
保健衛生費支出	8335	340,000	340,000	0	
被服費支出	8337	27,000	27,000	0	
教養娯楽費支出	8338	45,000	45,000	0	
水道光熱費支出（事業）	8343	2,150,000	2,150,000	0	
消耗器具備品費支出	8345	100,000	100,000	0	
保険料支出（事業）	8346	60,000	60,000	0	
賃借料支出（事業）	8347	219,000	219,000	0	
車輛費支出	8352	50,000	50,000	0	
事務費支出		2,166,000	2,166,000	0	
福利厚生費支出（事務）	8511	150,000	150,000	0	
職員被服費支出	8512	120,000	120,000	0	
旅費交通費支出（事務）	8513	4,000	4,000	0	
研修研究費支出	8514	25,000	25,000	0	
事務消耗品費支出	8515	75,000	75,000	0	
印刷製本費支出（事務）	8516	30,000	30,000	0	
修繕費支出（事務）	8519	600,000	600,000	0	

理事長	荘 長	事務長	担当者	監 査

令和 2年度

P- 2

事業： 114 ますみ荘短期入所生活介護

資金収支予算書

開始日： 2. 4. 1

科 目	予 算 額	前年度予算額	増 減	備 考
通信運搬費支出（事務）	8521 182,000	182,000	0	
会議費支出（事務）	8522 2,000	2,000	0	
広報費支出（事務）	8523 40,000	40,000	0	
業務委託費支出	(630,000)	(630,000)	(0)	
清掃委託費支出	8528 130,000	130,000	0	
その他の委託費支出	8532 500,000	500,000	0	
手数料支出（事務）	8533 10,000	10,000	0	
土地・建物賃借料支出（事務）	8536 21,000	21,000	0	
租税公課支出（事務）	8537 1,000	1,000	0	
保守料支出（事務）	8538 200,000	200,000	0	
渉外費支出（事務）	8539 40,000	40,000	0	
諸会費支出（事務）	8541 32,000	32,000	0	
雑支出	(4,000)	(4,000)	(0)	
雑支出（事務）	8552 4,000	4,000	0	
事業活動支出計	27,977,000	27,977,000	0	
事業活動資金収支差額	△8,453,000	△9,247,000	794,000	
施設整備等による収支				
施設整備等による収入				
施設整備等収入計	0	0	0	
施設整備等による支出				
施設整備等支出計	0	0	0	
施設整備等資金収支差額	0	0	0	
その他の活動による収支				
その他の活動による収入				
その他の活動収入計	0	0	0	
その他の活動による支出				
その他の活動支出計	0	0	0	
その他の活動資金収支差額	0	0	0	
当期資金収支差額合計	9811 △8,453,000	△9,247,000	794,000	
前期末支払資金残高	9821 0	0	0	
当期末支払資金残高	9831 △8,453,000	△9,247,000	794,000	

理事長	荘 長	事務長	担当者	監 査

令和 2年度

P- 1

事業： 113 ますみ荘介護サポートセン

資金収支予算書

開始日： 2. 4. 1

<

科 目	予 算 額	前年度予算額	増 減	備 考
事業活動による収支				
事業活動による収入				
介護保険事業収入	4,570,000	4,570,000	0	
居宅介護支援介護料収入	(4,500,000)	(4,500,000)	(0)	
居宅介護支援介護料収入	7133 4,500,000	4,500,000	0	
その他の事業収入	(70,000)	(70,000)	(0)	
その他の事業収入 (介護・その他)	7153 70,000	70,000	0	
事業活動収入計	4,570,000	4,570,000	0	
事業活動による支出				
人件費支出	5,280,000	5,150,000	130,000	
職員給料支出	8312 3,100,000	3,080,000	20,000	
職員賞与支出	8313 1,500,000	1,420,000	80,000	
法定福利費支出 (人件費)	8317 680,000	650,000	30,000	
事業費支出	104,200	104,200	0	
賃借料支出 (事業)	8347 44,200	44,200	0	
車輛費支出	8352 60,000	60,000	0	
事務費支出	246,150	246,150	0	
福利厚生費支出 (事務)	8511 35,000	35,000	0	
旅費交通費支出 (事務)	8513 5,000	5,000	0	
研修研究費支出	8514 8,000	8,000	0	
事務消耗品費支出	8515 27,000	27,000	0	
印刷製本費支出 (事務)	8516 10,000	10,000	0	
会議費支出 (事務)	8522 1,000	1,000	0	
広報費支出 (事務)	8523 10,000	10,000	0	
業務委託費支出	(127,000)	(127,000)	(0)	
清掃委託費支出	8528 27,000	27,000	0	
その他の委託費支出	8532 100,000	100,000	0	
手数料支出 (事務)	8533 5,000	5,000	0	
土地・建物賃借料支出 (事務)	8536 4,500	4,500	0	
租税公課支出 (事務)	8537 150	150	0	
渉外費支出 (事務)	8539 7,000	7,000	0	
諸会費支出 (事務)	8541 6,500	6,500	0	
事業活動支出計	5,630,350	5,500,350	130,000	
事業活動資金収支差額	△1,060,350	△930,350	△130,000	
施設整備等による収支				
施設整備等による収入				
施設整備等収入計	0	0	0	
施設整備等による支出				
施設整備等支出計	0	0	0	
施設整備等資金収支差額	0	0	0	
その他の活動による収支				
その他の活動による収入				
その他の活動収入計	0	0	0	

